

R.C. ROMANO DI LOMBARDIA



DISTRETTO 2042 Gruppo Orobico 2

Sede: Ristorante Palazzo Colleoni, Via Molino 2 - Cortenuova (BG) - Tel/Fax 0363 992572

Riunioni conviviali: 1°, 3° e 4° martedì del mese

# IL BOLLETTINO

ANNO ROTARIANO 2017-2018

Presidente Giorgio Finazzi



*“ Non aspettare il momento opportuno:  
crealo! ”*

Anno XXIV n. 24 del 20 marzo 2018

Presiede il Presidente Giorgio Finazzi

Ristorante  
“Palazzo Colleoni”  
Cortenuova

## *Tema dell'anno: le Aziende del nostro territorio*

Relatori  
Dario Consolandi e  
Emilio Pesenti

**I**n questo martedì 22 marzo a Palazzo Colleoni tonano di scena gli incontri dedicati alle aziende del nostro territorio, questa volta i nostri ospiti sono due imprenditori esterni al club, ma che esercitano o hanno la loro sede nel territorio di nostra competenza. Continua

così la felice intuizione del nostro Presidente Giorgio Finazzi che per sottolineare le eccellenze del territorio ha dato inizio alla **serie di incontri** di presentazione delle attività gestite in ambito locale che costituiscono una eccellenza.

Questa sera protagonisti del nostro incontro sono Dario Consolandi, la sua azienda è presente nel campo della carpenteria leggera e Emilio Pesenti, imprenditore di successo del settore edile.

Ma andiamo con ordine visto che la prima parte della serata è dedicata ad altro progetto ugualmente interessante presentato dalla signora Giovanna, moglie di Emilio Pesenti, uno dei nostri relatori.

La signora Pesenti ci presenta infatti una iniziativa che ormai sta prendendo corpo relativa alla realizzazione di un centro nutrizionale in Malawi, centro Africa di oriente. Il progetto gestito dalle suore Sacramentine di Bergamo attraverso la realizzazione di un centro di soccorso alimentare rivolto in particolare ai bambini, punta soprattutto ad avvicinare le mamme per dare loro informazione ed



I relatori Dario Consolandi e Emilio Pesenti  
con il nostro Presidente

educare rispetto alle molte malattie ancora presenti in modo endemico sul quel territorio. Nel prossimo mese di aprile gli elementi strutturali del centro saranno

### Soci presenti

Agosti, Bona, Brandazza, Brignoli, Fapani, Diego Finazzi, Giorgio Finazzi, Locati, Marchetti, Nozza, Piccinelli, Schivardi, Trapattoni, Vescovi, Villa, Vocaskova.

Soci n. 37 di cui presenti n. 16 pari al 43,24%.

### Coniugi

Silvia Bergamaschi, Marzia Finazzi, Iva Schivardi, Tomaso Epizoi.

### Soci che hanno segnalato l'assenza

Alimonti, D'Isanto, Gattinoni, Giordano, Lorenzi, Luosi, Nembrini, Perini, Pisacane, Pisoni, Poletti, Rossi, Signorelli, Torelli, Valenti.

### Ospiti del Club

I relatori Dario Consolandi con la signora Anna ed Emilio Pesenti con la signora Giovanna.

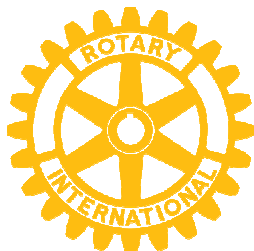

Per organizzare al meglio le conviviali ricordiamo a tutti i soci di segnalare la presenza e/o l'assenza e l'eventuale partecipazione di coniugi e ospiti.

Grazie per la collaborazione

## MARZO/APRILE

### ❖ Martedì 27 marzo

ore 20,00 - Palazzo Colleoni, Cortenuova

*"Viti e vini della fascia pedemontana lombarda: dal Lago di Como a quello del Garda"*

Relatore: dr. Leo Miglio

Professore Ordinario di Fisica della Materia, Università Milano Bicocca

### ❖ GIOVEDÌ 5 aprile

ore 17,30 - Ritrovo all'Accademia Carrara

ore 17,45 - Inizio della visita guidata

*"Raffaello e l'Eco del Mito"*

Al termine conviviale al ristorante Pizzeria Vesuvio, Via Borgo Santa Caterina 96 (raggiungibile a piedi dall'Accademia Carrara)

### ❖ Martedì 10 aprile

ore 20,00 - Palazzo Colleoni, Cortenuova

*"Serata Rotaract"*

### ❖ Martedì 17 aprile

ore 20,00 - Soresina

*"Fuori Porta"*

Seguirà programma

## DOMENICA

### 8 APRILE

A Romano di Lombardia,  
Palazzo Muratori  
La SECONDA del Service

**"L'importanza dello  
screening visivo  
in giovane età"**  
**Diagnosi precoce delle pa-  
tologie oculari delle giovani  
generazioni**

**Dr.ssa Carmela Neotti**

**Organizzato dal nostro  
Club con il patrocinio del  
Distretto e del  
Comune di Romano di  
Lombardia  
(v. locandina a pag. 6)**

## DAI CLUB OROBICI GRUPPO OROBICO 2

### DALMINE CENTENARIO

Mercoledì 28 marzo

ore 20,00 - Rist. Il Frate, Via Rimembranze, 61, Urganò  
*"Fuori Porta"*

Giovedì 5 aprile

ore 20,00 - Rist. La Vacherie, Brusaporto  
*"Decennale del Service Sicurezza Stradale"*

Giovedì 12 aprile

ore 20,00 - Rist. La Vacherie, Brusaporto  
*"Francesco Moser. Imprenditore con i numeri"*

Relatore: Francesco Moser

## GRUPPO OROBICO 1

### BERGAMO

Lunedì 26 marzo

Ore 12,45 - Ristorante Colonna Bergamo  
*"Un settore in profonda trasformazione come quello immobiliare e delle costruzioni"*

Relatore: il Socio Francesco Percassi

Lunedì 9 aprile

Ore 18,15 -

*"Visita guidata alla mostra 'Arte per Ridere'"*

A seguire conviviale presso "Trattoria al teatro"

### BERGAMO NORD

Martedì 27 marzo

Ore 20,00 - Ristorante Cristallo Palace  
*"La cura a tutto tondo del malato neoplastico: è cambiato qualcosa negli ultimi anni?"*

Relatore: Roberto Labianca

Martedì 10 aprile

Ore 20,00 - Ristorante Cristallo Palace

*"L'invisibile nel cinema"*

Relatore: prof. Dott. Flavio Vergerio, editorialista e critico cinematografico

Martedì 17 aprile

Ore 20,00 - Ristorante Cristallo Palace

*"Il progetto del Gruppo Orobico 1 di restauro delle lapidi della Rocca"*

Relatrice: dr.ssa Roberta Frigeni, direttrice scientifica del Museo delle Storie di Bergamo

### BERGAMO OVEST

Lunedì 9 aprile

Ore 20,00 - Antico Ristorante del Moro, Bergamo

*"Devo perché posso"*

Relatore: Simone Moro, Socio onorario

Sabato 14 e domenica 15 aprile

*"Gita in Emilia"*

Lunedì 16 aprile

Ore 20,00 - Antico Ristorante del Moro, Bergamo

*"Le mie esperienze di vita in Cina"*

Relatore: dott. Giuseppe De Biasi

### BERGAMO SUD

Giovedì 5 aprile

Ore 20,00 - Ristorante La Marianna

*"Dove va l'ATB: programmi di sviluppo per il futuro della mobilità a Bergamo"*

Relatore: GB Scarfone

definiti e successivamente, una volta completata la struttura, potrà avviarsi la fase di soccorso vera e propria che prevede la parte di informazione/istruzione svolta dalle Suore mentre personale locale, debitamente formato, si occuperà della parte assistenziale. L'obiettivo ci dice ancora Giovanna è quello di dare un futuro migliore a queste popolazioni nel loro paese.

A seguire il Presidente Pier Giorgio Finazzi, prima di lasciare loro la parola, ci presenta i due relatori.

Nel suo intervento Dario Consolandi, titolare di "Carpenteria Consolandi", presenta la produzione della ditta che va dalle piccole alle grandi serie. I manufatti sono ricavati da lamiera in acciaio, acciaio inox, alluminio e tutti i materiali idonei alla laseratura, punzonatura, piegatura e saldatura. Vengono eseguite campature e lavori personalizzati con ingegnerizzazione dei particolari grazie all'ufficio tecnico con personale specializzato nello sviluppo e programmazione dei particolari. Vengono utilizzati robot di piegatura, di saldatura, magazzini automatici su laser e punzonatrici.

La carpenteria Consolandi, nata nel 1979, sorge su un fondo di 15000 mq nella nuova area industriale sud di Antegnate. Per la continua necessità di maggiori spazi in cui operare è stato ampliato nel 2007 il complesso aziendale portandolo a circa 9000 mq. Attualmente l'azienda conta un numero di 70 dipendenti. Dalla fondazione ad oggi gli step evolutivi sono stati notevoli: la crescita della azienda e' stata esponenziale soprattutto in virtù della alta qualità del prodotto fornito.

Carpenteria Consolandi è in grado di fornire un'ampia gamma di servizi potendo controllare l'intero processo produttivo dalla progettazione alla realizzazione del semilavorato o del prodotto finito potendo contare sull'ampia disponibilità di macchinari e di tecnologie di ultima generazione correlate dall'esperienza di personale qualificato, vero patrimonio dell'azienda.

L'impegno e l'amore per il lavoro unite alla passione e l'interesse verso le nuove soluzioni tecnologiche hanno permesso di migliorare giorno dopo giorno e quindi di offrire uno standard qualitativo sempre più elevato

Oggi l'azienda è in grado di risolvere ogni problematica e di fornire alla clientela un servizio qualitativamente superiore nei vari campi di intervento: grazie all'esperienza maturata dal personale inoltre l'azienda può suggerire innumerevoli alternative ai progetti proposti dai clienti.

Diplomato Ragioniere e, nei primi anni di lavoro, carpentiere a Milano, Dario Consolandi ci ha reso partecipi della sua realtà produttiva.

La parola passa poi ad Emilio Pesenti, impresario edile e titolare della Scavi Pesenti,

una delle non molte imprese bergamasche e italiane che hanno superato la crisi economica in generale e del settore edilizio in particolare.

Scavi Pesenti Srl è un'impresa di Covo (BG) operante del settore dell'estrazione e lavorazione di inerti, vendita di asfalti, calcestruzzi e inerti lavorati di varie tipologie e collabora e interagisce con le altre imprese di riferimento della famiglia Pesenti, che operano negli altri comparti della filiera edile: Enzo Pesenti Srl che si occupa di lavori stradali, MG Prefabbricati Srl realizza strutture prefabbricate industriali e agricole, Immobiliare Angela Srl realizza e vende immobili per ogni esigenza produttiva.

Grazie alle attività sinergiche di tutte queste realtà, l'insieme delle società si propone come interlocutore unico per un servizio completo: dall'estrazione della materia prima alle opere di edilizia, fino alla fase commerciale.

Inoltre le radici agricole della famiglia si esprimono ancora oggi in Eurocereali Pesenti Srl, società di prodotti e servizi per l'agricoltura, nonché nell'attiva conduzione di aziende agricole.

La ditta opera principalmente nel sito di Covo in un complesso di circa 500 mila metri quadrati e, per tipo di attività e dimensioni è una realtà di rilievo nel settore edile provinciale. L'intera filiera di cava, continua il signor Pesenti, avviene all'interno del nostro sito produttivo. Siamo attivi anche nel riciclo dei materiali da demolizione che effettuiamo attraverso un apposito impianto. La cava, che concilia attività estrattiva e attenzione al territorio, attua un'efficiente politica di recupero delle aree esaurite contribuendo alla realizzazione di una singolare area di biodiversità, in armonia con l'ambiente circostante.

Per poter soddisfare tutte le richieste dei clienti, la ditta Scavi Pesenti si è dotata di un moderno e attrezzato parco mezzi adibiti alla movimentazione terra, alla fresatura, al trasporto di inerti e materiali vari derivanti dai lavori in cantiere. Inoltre, per l'asfaltatura sono a disposizione vibrofinitrici stradali e rulli.

I lavori effettuati dalla azienda rispondono alle normative di settore anche in termini di sicurezza. Massima attenzione è rivolta anche all'aggiornamento costante del personale, le numerose certificazioni ottenute nel corso dei diversi anni di attività, ne sono un esempio concreto.

I settori di lavorazione sono:

lavori stradali, per cui l'impresa dispone di una ricca flotta aziendale.

Cava, da cui si estraggono le materie prime impiegate per l'edilizia e le realizzazioni infrastrutturali: ghiaia lavata, sabbia, frantumato e inerti per la produzione di calcestruzzo e asfalto.

Asfalti, con attività di stesura di conglomerati bituminosi e asfalti garantendo lavorazioni professionali in linea con i più elevati standard qualitativi e di sicurezza.

Calcestruzzi, Scavi Pesenti dispone di due moderni impianti per la produzione di calcestruzzo preconfezionato per la realizzazione di edifici, pavimentazioni, lavori stradali e molto altro.

Anche in questo caso si è passati da una attività familiare di altro genere, agricolo in questo caso, ad una impresa di successo.

Diversi per competenze e profili professionali, i nostri due relatori si sono raccontati, attraverso esperienze passate e progetti futuri evidenziando chiaramente un aspetto comune: la sana passione per il proprio lavoro che li ha portati al successo.

Un grazie a Dario Consolandi ed Emilio Pesenti che si sono resi disponibili a raccontare l'operosità del nostro territorio attraverso il loro lavoro.

Il rintocco della campana ha segnato la conclusione della serata che è letteralmente volata.

dieffe



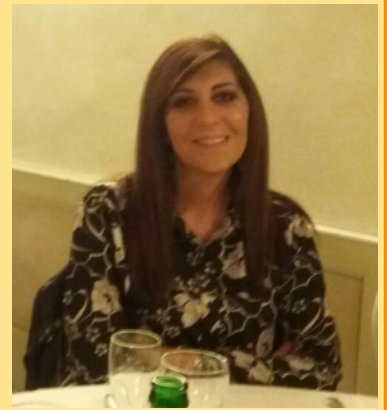

Sabato 17 Marzo 2018 il Rotaract Treviglio, Romano di Lombardia e p.b. ha organizzato, con la collaborazione dell'Inner Wheel di Treviglio e dell'Adda, della Compagnia della Scherma Lombarda ed ai suoi atleti che si sono esibiti, al Centro commerciale Treviglio, al comitato Soci Coop, presso il Centro Commerciale Treviglio una dimostrazione di scherma in carrozzina, di scherma tra "normodotati" e di scherma per ipovedenti.

L'evento, organizzato per dimostrare che le disabilità possono non essere un limite e per raccogliere fondi per l'acquisto di una pedana per la scherma in carrozzina, ha avuto un discreto successo ed ha aperto le porte della comunità per una serie di manifestazioni con il medesimo fine.



evento promosso e organizzato da



**Club di  
Romano  
di Lombardia**

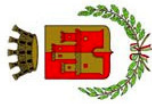

con il patrocinio di



Comune di  
Romano di Lombardia

**Rotary**  
Distretto 2042

Le "Domeniche della Salute"  
si terranno presso  
la **Sala delle Associazioni**  
sotto Palazzo Muratori  
Piazza Roma - Romano di Lombardia  
dalle **10.00 alle 13.00** e dalle **15.00 alle 18.00**

**Rotary Club  
Romano di Lombardia**

# Prevenzione è salute

## "LE DOMENICHE DELLA SALUTE"

**DOMENICA 11 MARZO**

**IL RISCHIO CARDIO VASCOLARE:  
CONOSCERE E PREVENIRE**

Informazione su ipertensione, diabete,  
alimentazione, malattia renale cronica.  
Screening glicemico, Proteinuria,  
Eco color-doppler TSA e arti inferiori.

Manovre di rianimazione.

**Dott. Augusto Zaninelli**

*(il service sarà disponibile dalle 10.00 alle 13.00)*

**DOMENICA 8 APRILE**

**L'IMPORTANZA DELLO SCREENING  
VISIVO IN GIOVANE ETA**

Diagnosi precoce delle patologie oculari  
delle giovani generazioni.

**Dott.ssa Carmela Neotti**

**DOMENICA 6 MAGGIO**

**UROLOGIA: DIAGNOSI PRECOCE DEI  
TUMORI UROLOGICI**

Informazione e consulti su adolescenza,  
disturbi della sfera urologica maschile.  
Diagnosi precoce e prevenzione dei  
tumori urologici.

**Dott. Franco Bergamaschi**

**MARZO/APRILE**  
*buon compleanno a*



Albina Perini il 28 marzo  
Italo Poletti il 3 aprile  
Diego Finazzi il 14 aprile

NUMERI UTILI

**R.C. Romano di Lombardia**  
D.2042 Club n. 30139  
C.F. 92010680160

**Ristorante Palazzo Colleoni**  
Via Molino, 2  
24050 Cortenuova (BG)  
tel./fax 0363-992572

[www.rotaryromanolombardia.it](http://www.rotaryromanolombardia.it)

**Presidente**

Giorgio Finazzi  
tel. 329-8608648  
[pg.finazzi@gmail.com](mailto:pg.finazzi@gmail.com)

**Segretario**

Pio Schivardi  
Cell. Segreteria 333-3086805  
e-mail: [schivardirotary@gmail.com](mailto:schivardirotary@gmail.com)

**Tesoriere**

Pino Pisacane  
Cell. 348-8604420  
e-mail:  
[pinopisacane@lavanderiapadana.it](mailto:pinopisacane@lavanderiapadana.it)

**Prefetto**

Federico Nozza  
Cell. 328-9848300  
e-mail: [nozing@tiscalinet.it](mailto:nozing@tiscalinet.it)

**Redazione de "Il Bollettino"**

Tel. 347-3907989  
e-mail: [rotary@lazzatigiuseppe.it](mailto:rotary@lazzatigiuseppe.it)

DISTRETTO 2042

**Governatore**  
Nicola Guastadisegni

ROTARY INTERNATIONAL

**Presidente**  
Ian H.S. Riseley



**IL ROTARY  
FA LA DIFFERENZA**

**NOTIZIE UTILI SITI ROTARY IN INTERNET**

i nostri soci potranno trovare tutte le novità ai seguenti indirizzi elettronici:

ROTARY INTERNATIONAL: <http://www.rotary.org>  
ROTARY ITALIANO: <http://www.rotary.it>  
ROTARY DISTRETTO 2042: <http://www.rotary2042.it>

<b>Presidente</b>	<b>Giorgio Finazzi</b>
<b>Vice Presidente</b>	<b>Giorgio Bona</b>
<b>Presidente Incoming</b>	<b>Francesco Locati</b>
<b>Segretario</b>	<b>Pio Schivardi</b>
<b>Prefetto</b>	<b>Federico Nozza</b>
<b>Tesoriere</b>	<b>Pino Pisacane</b>
<b>Past President</b>	<b>Domenico Giordano</b>
<b>Consiglieri</b>	<b>Eliana Brandazza Claudio D'Isanto Diego Finazzi Gigliola Gamba Gianfranco Trapattoni Fiorella Valenti</b>
<b>Presidenti di Commissione:</b> Effettivo Pubblica Immagine Programmi Amministrazione Fondazione Rotary Azione Giovanile	<b>Angelo Pisoni Eliana Brandazza Diego Finazzi Ezio Villa Domenico Giordano Mirko Rossi</b>
<b>Sito Internet</b>	<b>Monia Vescovi</b>